Wiegand-Glas

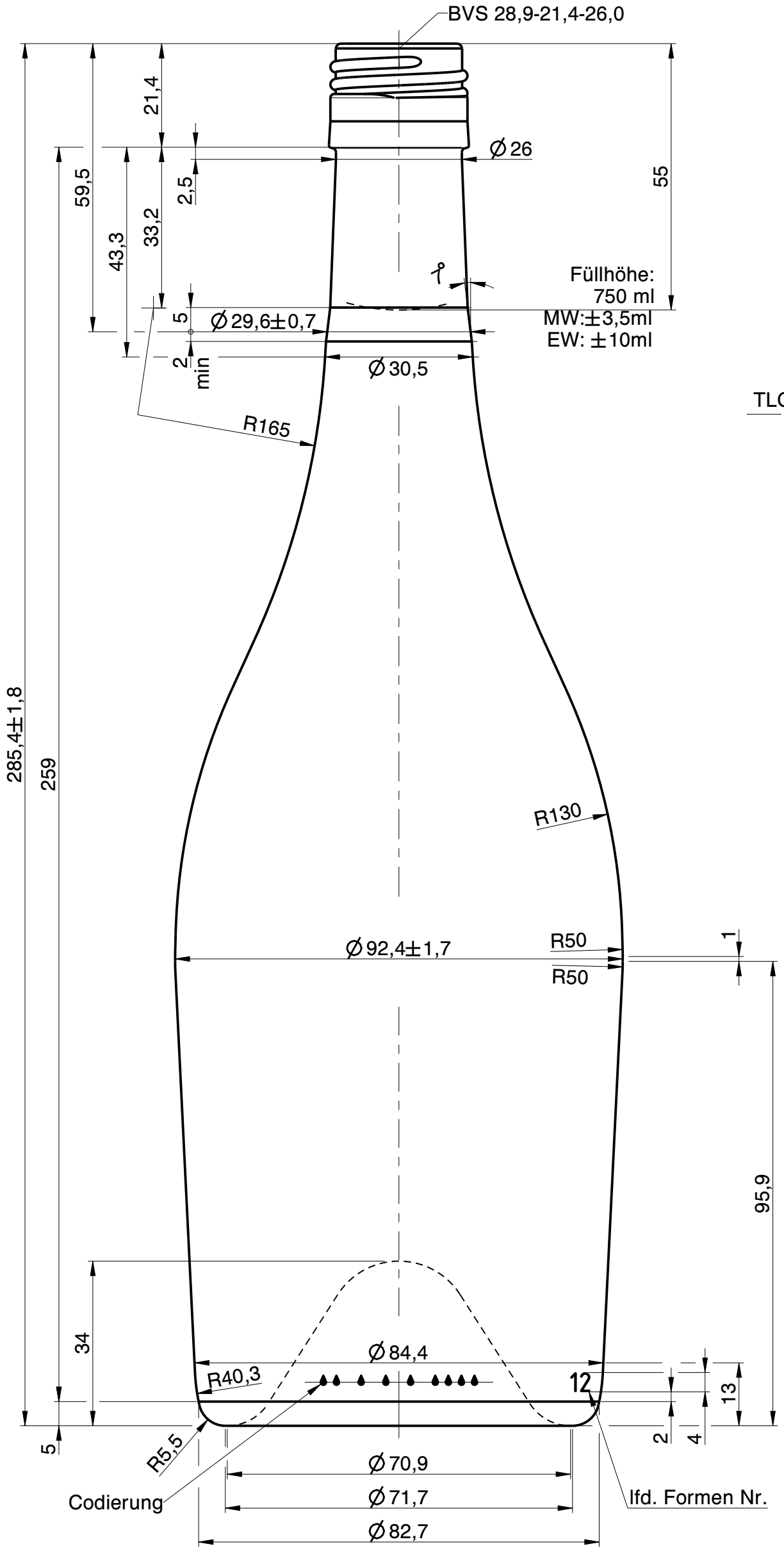

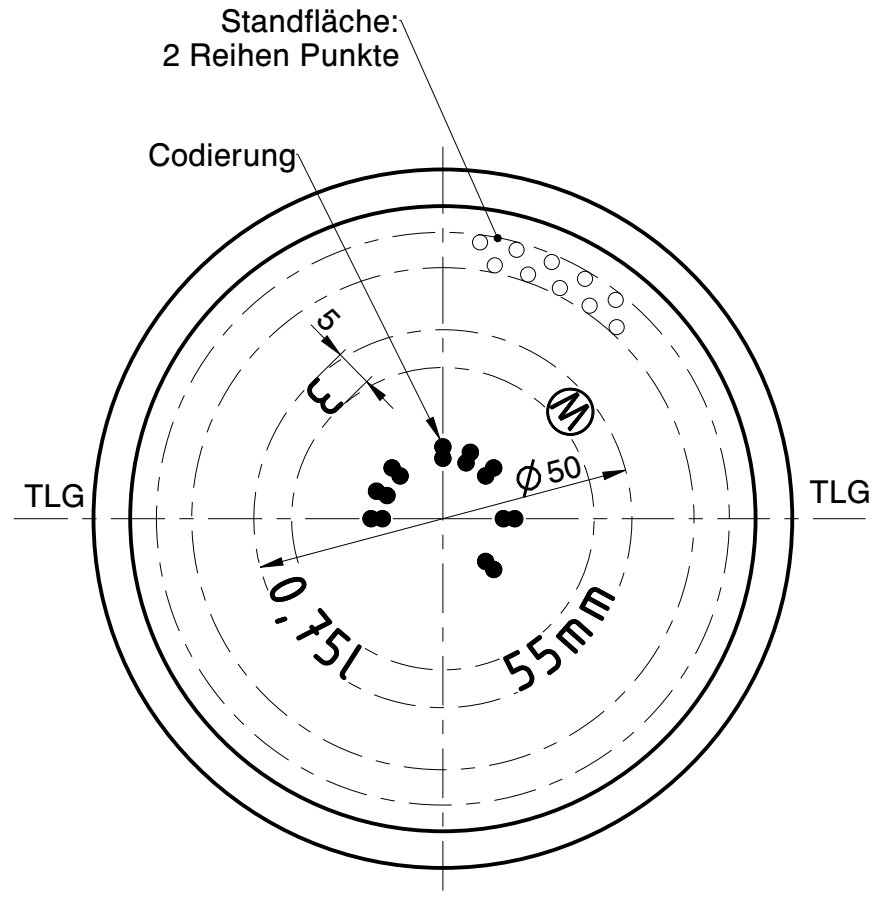

Rev.	Änderung	Datum	Name
a	Zeichnungs- und Mündungssyntax, Schriftfeld geändert; Zeichnungshistorie siehe 3357W1	04.10.22	C.He.

Eigentum der Wiegand-Glashüttenwerke GmbH
Für diese Zeichnung behalten wir uns alle Rechte vor. Ohne unsere Genehmigung darf diese weder vervielfältigt, noch Dritten zugänglich gemacht werden. Auf § 2 Ziffer 7 Urheberrechtsgesetz und § 18 UWG wird hingewiesen.

Die Wiegand-Glashüttenwerke GmbH übernimmt keine Gewähr dafür, dass die Herstellung und Benutzung dieses Produkts nicht in Schutzrechte wie Marken-, Gebrauchsmusterrechte oder Ähnliches oder Urheberechte Dritter eingreift und/oder keine Schäden bei Dritten hervorruft.

Wiegand-Glashüttenwerke GmbH
Otto-Wiegand-Straße 9
D-96361 Steinbach am Wald

2016	Datum	Name	Maßstab
gezeichnet	26.09.16	S.Ka.	1:1
geprüft	05.12.16	H.Re.	
Freigabe	05.12.16	K-H.M.	

nach Zeichnung:	3357W1 / 26.09.16 / S.Ka
DIN 6129	Freimaß Toleranz

Inhalt RV.: ca. 765 ml — MW +/- - ml; EW +/- - ml

Gewicht ca.: 590 g

Maßbehältnis nach FertigPackV: JA

Benennung :

0,75 l. Sekt Keule BVS

Artikelzeichnung

Mündung:
BVS 28,9-21,4-26,0
Halsdurchgang: Ø 16,0 min.

Projekt Nr.:	Zeichnungs-Nr.:
	211-4E-AZ-A
Artikel Nr.: 211	Mü-Nr.: 4E