Wiegand-Glas

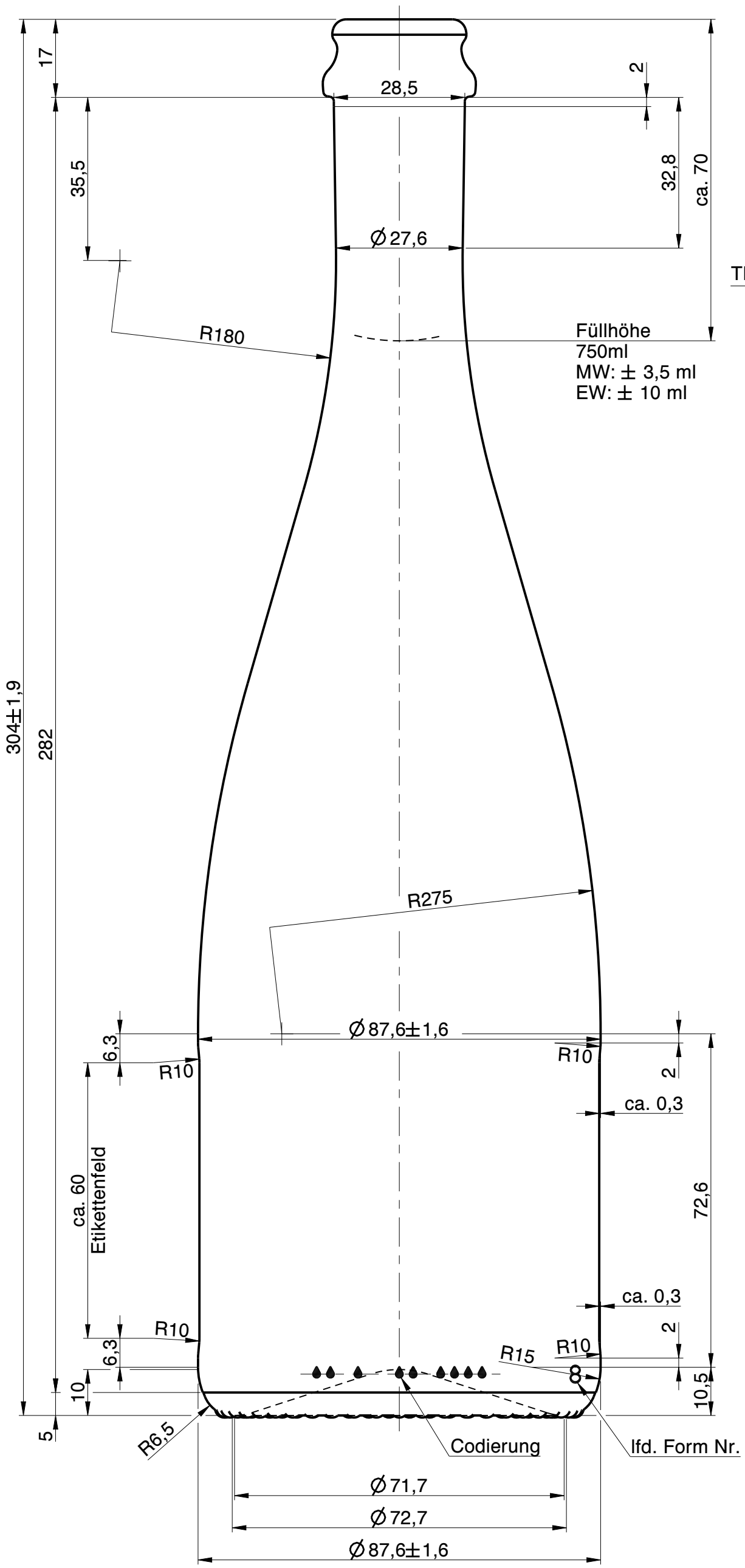

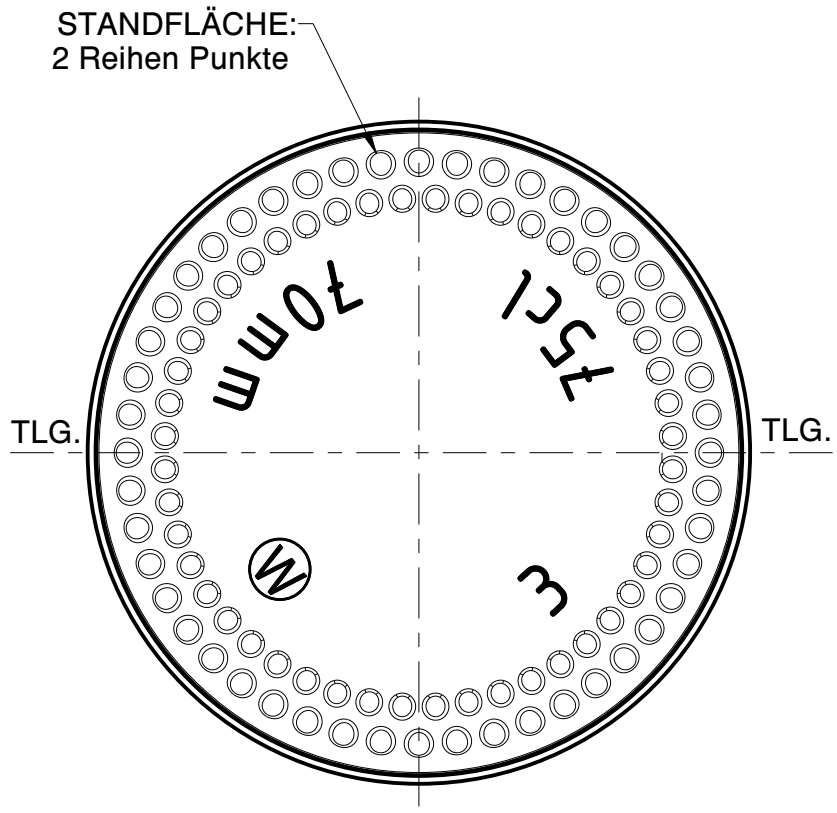

Nicht für Flaschengärung geeignet

Rev.	Änderung	Datum	Name
a	Zeichnungs- und Mündungssyntax geändert; Schriftkopf aktualisiert; Zeichnungshistorie siehe 2798W1C (Rev. A)	04.04.23	D.Eb

Eigentum der Wiegand-Glashüttenwerke GmbH
Für diese Zeichnung behalten wir uns alle Rechte vor. Ohne unsere Genehmigung darf diese weder vervielfältigt, noch Dritten zugänglich gemacht werden. Auf § 2 Ziffer 7 Urheberrechtsgesetz und § 18 UWG wird hingewiesen.

Die Wiegand-Glashüttenwerke GmbH übernimmt keine Gewähr dafür, dass die Herstellung und Benutzung dieses Produkts nicht in Schutzrechte wie Marken-, Gebrauchsmusterrechte oder Ähnliches oder Urheberechte Dritter eingreift und/oder keine Schäden bei Dritten hervorruft.

Wiegand-Glashüttenwerke GmbH
Otto-Wiegand-Straße 9
D-96361 Steinbach am Wald

2009	Datum	Name	Maßstab
gezeichnet	23.06.09	H.Re.	1:1
geprüft	23.06.09	N.St.	

nach Zeichnung:	2798W1C-A / 31.07.09 / H.Re.
DIN 6129	Freimaß Toleranz

Inhalt RV.: ca. 770 ml MW +/- ml EW +/- ml

Gewicht ca.: 650 g

Maßbehältnis nach FertigPackV: JA

Benennung :

0,75 l. Sekt ZGM

Artikelzeichnung

Mündung:
Champagner S 33,3-17,0-28,5
Halsdurchgang: Ø 17,1 min.

Projekt Nr.:	Zeichnungs-Nr.:
-	733-31-AZ-A

Artikel Nr.:	Mü-Nr.:
733	31